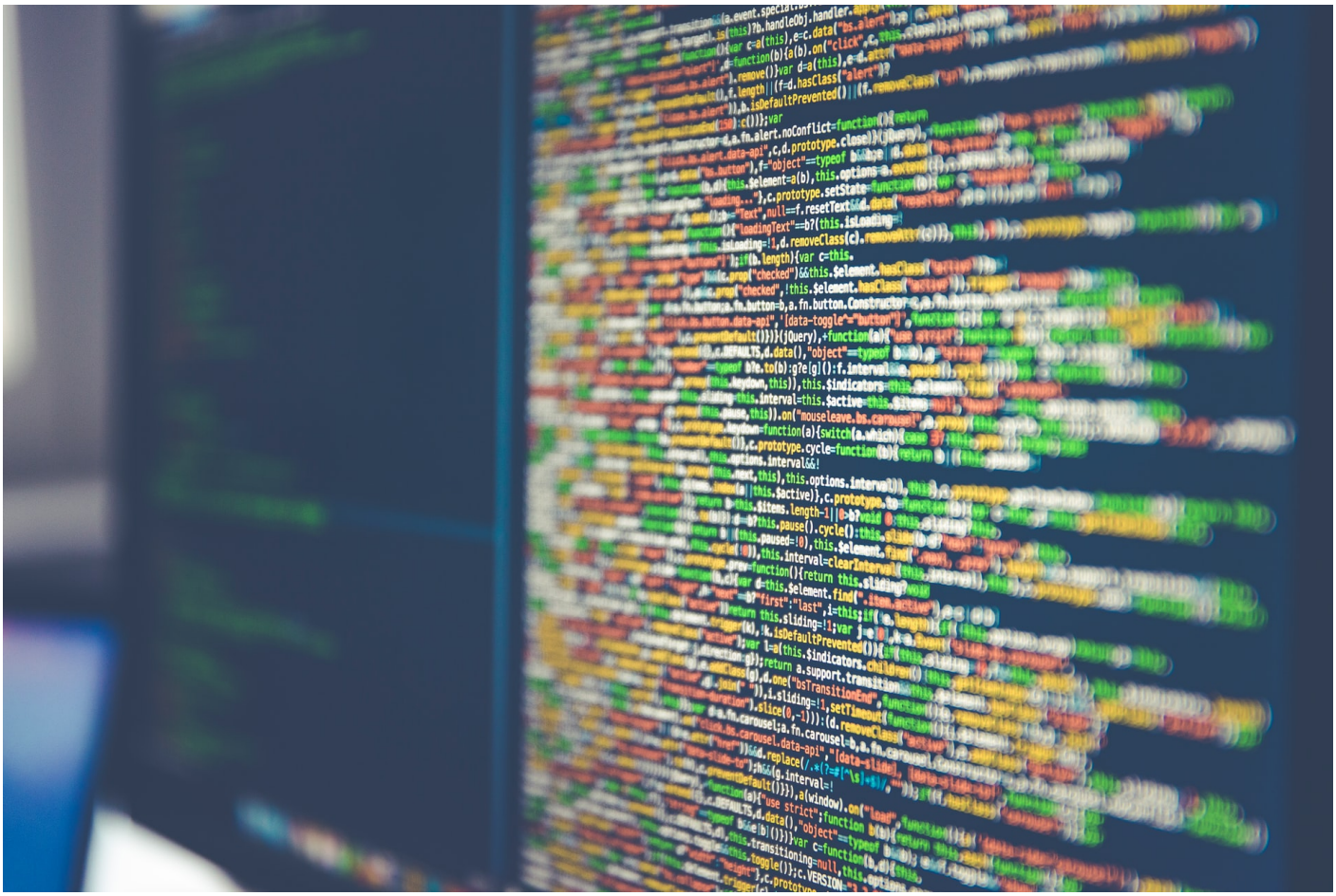

RGPD

Nuestros datos son valiosos, así que la única manera correcta de trabajar con los datos de los demás es mantener un nivel de seguridad tan alto como si fuesen nuestros.

Por suerte, las brillantes mentes en la UE han llegado con una algunas normas esenciales para impedir que nuestros datos personales se gestionen de manera inadecuada, salvándonos no solo de un torrente de emails publicitarios que nadie ha solicitado, sino preservando la inviolabilidad de nuestra información personal.

Por favor, presta atención y asegúrate de que las políticas de la protección de datos personales en tu organización son estables y robustas.

¿Qué aprenderás?

- Los elementos esenciales del RGPD que debes conocer para tu trabajo.
- Cómo debes aplicar las normas del RGPD en tu práctica habitual de trabajo.

Contenidos del curso

1. Introducción
2. Procesamiento
3. Planificar e informar
4. Transferencias
5. Almacenamiento y seguridad
6. Autoevaluación
7. Resumen

Delivery: learningCloud sprint, SCORM, xAPI
Developed: Video Arts
Tematica: Legal, Technology

Duration: 15 minutes
License: subscription
Languages: es, en